OBIEKT: ścieżka rowerowa Łęgi-Stolec, wg zakresu
Obręb: Łęgi, Rędziny, Stolec
321101_2.0007, 0012, 0015
Gmina: Dobra 321101_2
Powiat: policki
województwo: zachodniopomorskie

SKALA: 1:500
Układ współrzędnych: PUWG 2000 (15)
Poziom odniesienia wysokości: Kronsztadt 86

Kierownik roboty:

mgr inż. Ryszard Pasternak
upr.nr 14095; 1 i 2
(imię i nazwisko,nr i zakres uprawnień)

Mapę do celów projektowych sporządzono przy wykorzystaniu:

1.bazy EGiB prowadzonej w WGKiK w Policach oraz sekcji mapy zasadniczej w skali 1:1000 nr: 340.224.022, 340.224.031, 340.222.071, 340.222.073, 340.222.121, 340.222.122, 340.222.124, 340.222.172, 340.222.174

– układ współrzędnych "1965" ,odpowiadające sekcjom w skali 1:1000 nr: 5.203.15.22.1, 5.203.15.22.3, 5.202.15.02.1, 5.202.15.02.3, 5.202.15.02.4, 5.202.15.07.2, 5.202.15.07.4, 5.202.15.12.2, 5.202.15.12.4, 5.202.15.17.2, 5.202.15.17.4, 5.202.15.18.1, 5.202.15.18.3.

2.bezpośredniego pomiaru geodezyjnego

Na mapie do celów projektowych wykazano następujące uzgodnione przez ZUDP projekty sieci uzbrojenia terenu:
– brak

Informacje dodatkowe:

------------------ –zakres pomiaru

1. Mapa sporządzona została zgodnie z rozporz. MSWiA z dnia 9.11.2011 r. w sprawie standardów technicznych wykonywania pomiarów sytuacyjnych i wysokościowych oraz opracowywania i przekazywania wyników tych pomiarów do państwowoego zasobu geodezyjnego i kartograficznego (Dz.U. nr 263 poz.1572)
2. Mapa nadaje się do celów projektowych w zakresie pomiaru
3. Wszystkie trwałe obiekty budowlane podlegają wytyczeniu przez jednostkę wykonawstwa geodezyjnego.
4. Nie wyklucza się istnienia w terenie również uzbrojenia, o którym brak było informacji branżowych i nie zostało odnalezione w czasie inwentaryzacji geodezyjnej.

Oznaczenia przy opisie uzbrojenia podziemnego na mapie do celów projektowych oznaczają:

1.danych branżowych – z literą B
2.pośredniego ustalenia przebiegu aparaturą elektromagnetyczną–z literą A
3.digitalizacji analogowych map zasadniczych – z literą D
4.bezpośrednich pomiarów powykonawczych–bez litery

W związku z tym w częściach 1, 2, 3 nie gwarantuje się kompletności, a dokładność położenia uzbrojenia na mapie może być niższa od dokładności kartometrycznej mapy.

Aktualność wtórnika do celów projektowych na dzień

15.08.2016 r.

GEOSIT S.C.
Al. Boh. Warszawy 31
70-340 Szczecin
tel. 914-898-613
www.geosit.biz
(Jednostka wykonawstwa geodezyjnego)

Wykonano metodą: **wektorową**

Wykonano w ramach roboty geodezyjnej:
GK.6640.1115.2016 zgłoszonej w Starostwie Powiatowym w Policach w WGKiK

W zakresie opracowania znajdują się punkty osnowy geodezyjnej:
– 11053

Podlegające ochronie na podst.art.15, art.48, ust.1 pkt 3 ustawy Prawo geodezyjne i kartograficzne (Dz.U. z 2010 r. Nr 193 poz. 1287)

Opracowanie nie dotyczy przypadku opisanego w §79 ust. 5 rozporządzenia MSWiA z dnia 09.11.2011r (Dz.U.Nr 263 poz.1572)

Mapa do celów projektowych została wykonana bez ustalenia obciążeń służebnościami gruntowymi w granicach projektowanej inwestycji zgodnie z § 80 ust. 5 wyżej powołanego rozporządzenia.

Granice i nr działek ewidencyjnych według danych z WGKiK w Policach z dnia 23.05.216 r.
Położenie punktów granicznych i przebieg granic nie spełniają obowiązujących standardów, w związku z czym mogą występować błędy w tym zakresie.

Rejestracja:

mgr inż. Ryszard Pasternak

nr upr. zawodowych 14095
(kierownik jednostki wykonawstwa geodezyjnego)

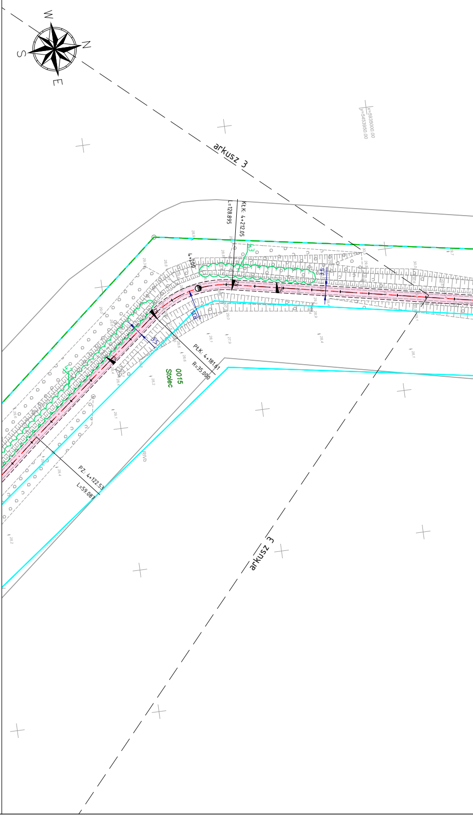
W
N
S
E
x=5935000.00
y=5453950.00
arkusz 3
L=128.895
KŁK: 4+212.05
4+200
3,5
3,5
R35
3,5
PŁK: 4+181.61
R=35.000
0015
Stolec
PZ: 4+122.53
L=59.087
RIVb
arkusz 3

Budowa ścieżki

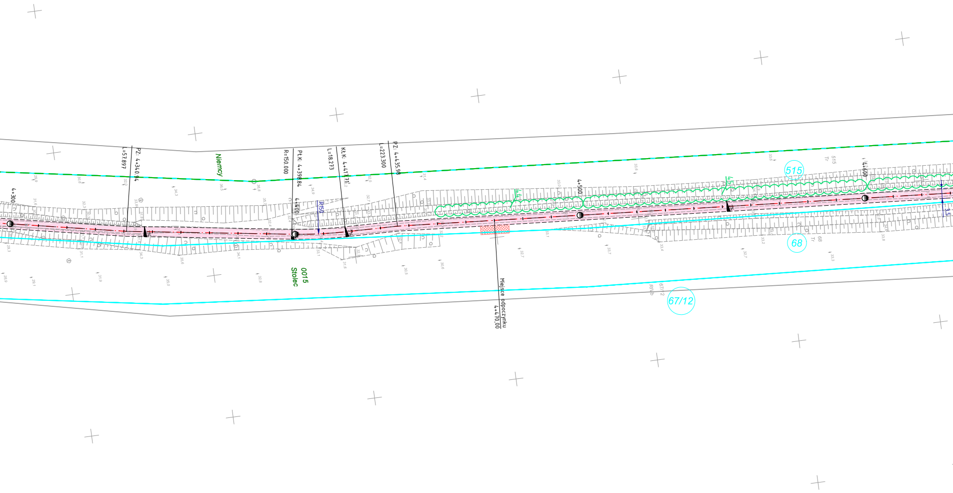
4+300
L=57.897
PZ: 4+340.94
Niemcy
R=150.000
PłK: 4+398.84
4+400
R150
L=18.273
KłK: 4+417.71
L=223.300
PZ: 4+435.98
0015
Stolec
Miejsce odpoczynku
4+470,00
4+500
515
Tr
4+600
68
Tr
67/12
67/2
RIVb
1,5

rowerowej Łęgi - Stolec

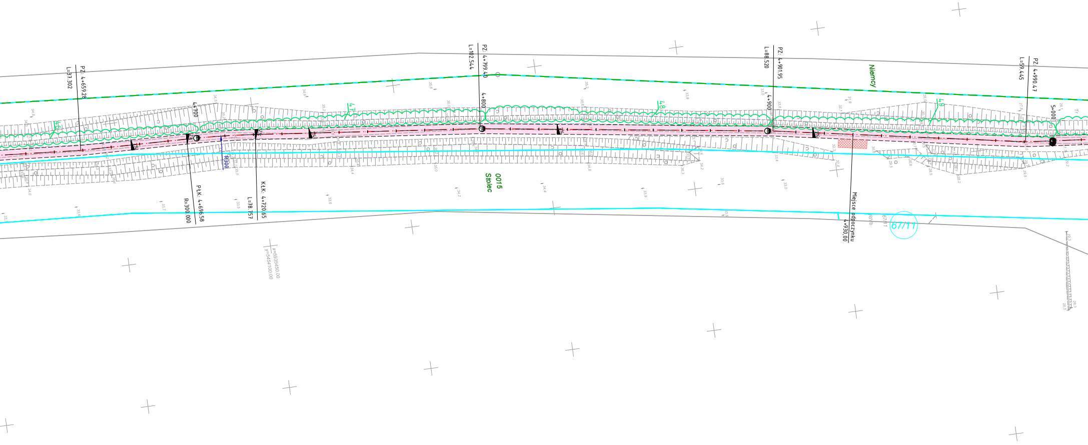
PZ: 4+659.28
L=37.302
46
4+700
PŁK: 4+696.58
R=300.000
R300
KŁK: 4+720.65
L=78.757
47
PZ: 4+799.40
L=102.544
4+800
0015
Stolec
48
PZ: 4+901.95
L=88.520
4+900
Niemcy
49
Miejsce odpoczynku
4+930.00
RIVb
67/11
67/11
PZ: 4+990.47
L=59.445
5+000
Tr
x=5935450.00
y=5454100.00

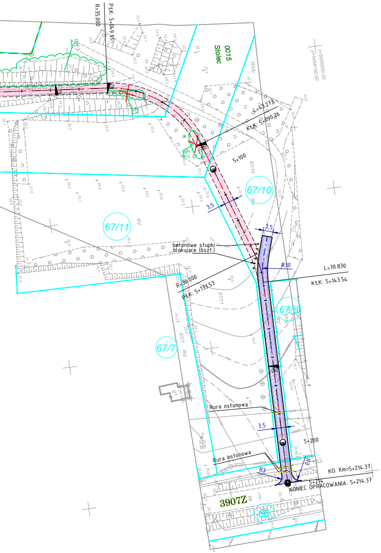
R=35.000
PłK: 5+049.91
50
0015
Stolec
x=5935850.00
y=5454100.00
RIVb
L=43.273
KłK: 5+090.26
52
51
5+100
67/10
67/11
3,5
RV
betonowe słupki
blokujące (6szt.)
R30
L=70.830
KłK: 5+143.54
R=30.000
PłK: 5+133.53
67/11
67/8
67/7
Rura osłonowa
5+200
R3
KO: Km=5+214.37
5+214
KONIEC OPRACOWANIA: 5+214.37
3907Z
66

LEGENDA

🟪	projektowana bitumiczna droga rowerowa
▩	projektowane wzmocnienie konstrukcji drogi rowerowej na przejeździe
▨	projektowane miejsce odpoczynku
🟦	projektowana droga rowerowa z dopuszczeniem ruchu pojazdów samochodowych
–·–·–	istniejąca ścieżka rowerowa
–·–·–	oś projektowanej drogi rowerowej
——	opornik betonowy (12x25cm)
- - - -	krawężnik najazdowy (15x22cm)
- - - -	krawędź drogi rowerowej (bez obrzeży)
——	granica działki
145	numer działki
•	betonowe słupki blokujące
	ist. dzewo/podrost/krzew do cięć technicznych
✕	ist. dzewo/podrost/krzew do usunięcia
- - - -	projektowana rura ostonowa

LEGENDA branża zieleni:

1	istn. drzewostan/podrost/krzewy do cięć technicznych
✕	istn. drzewostan/podrost/krzewy do usunięcia

UKŁAD ARKUSZY

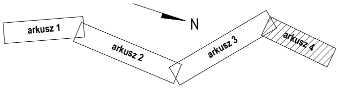
N
arkusz 1
arkusz 2
arkusz 3
arkusz 4

PLAN WYCINKI

PRACOWNIA PROJEKTOWA DRÓG I MOSTÓW RYSZARD KOWALSKI
PROJEKTOWANIE | NADZORY | ZASTĘPSTWO INWESTYCYJNE | PROJEKTUJ I BUDUJ
ul, Sosnowa 6F, 71-468 Szczecin, tel/fax, 91 4500745, tel: 91 4500577
e-mail: biuro@dim.szczecin.pl, www.dim.szczecin.pl, NIP: 852-060-15-66

Nazwa i adres inwestycji	**Budowa ścieżki rowerowej Łęgi - Stolec** obręb ewidencyjny 0007, Łęgi dz. nr: 143/1, 143/2, 145/1, 145/2 obręb ewidencyjny 0012, Rzędziny dz. nr: 145, 146, 147 obręb ewidencyjny 0015, Stolec dz. nr: 66, 67/10, 68, 515				Data 04.2019
Specjalność	Stanowisko	Imię i Nazwisko	Nr uprawnień	Podpis	
Zieleń	Opracowujący	mgr inż. Aneta **Krzywania**	———		Skala 1:1000

ARKUSZ NR 4/4

RYSUNEK NR 1