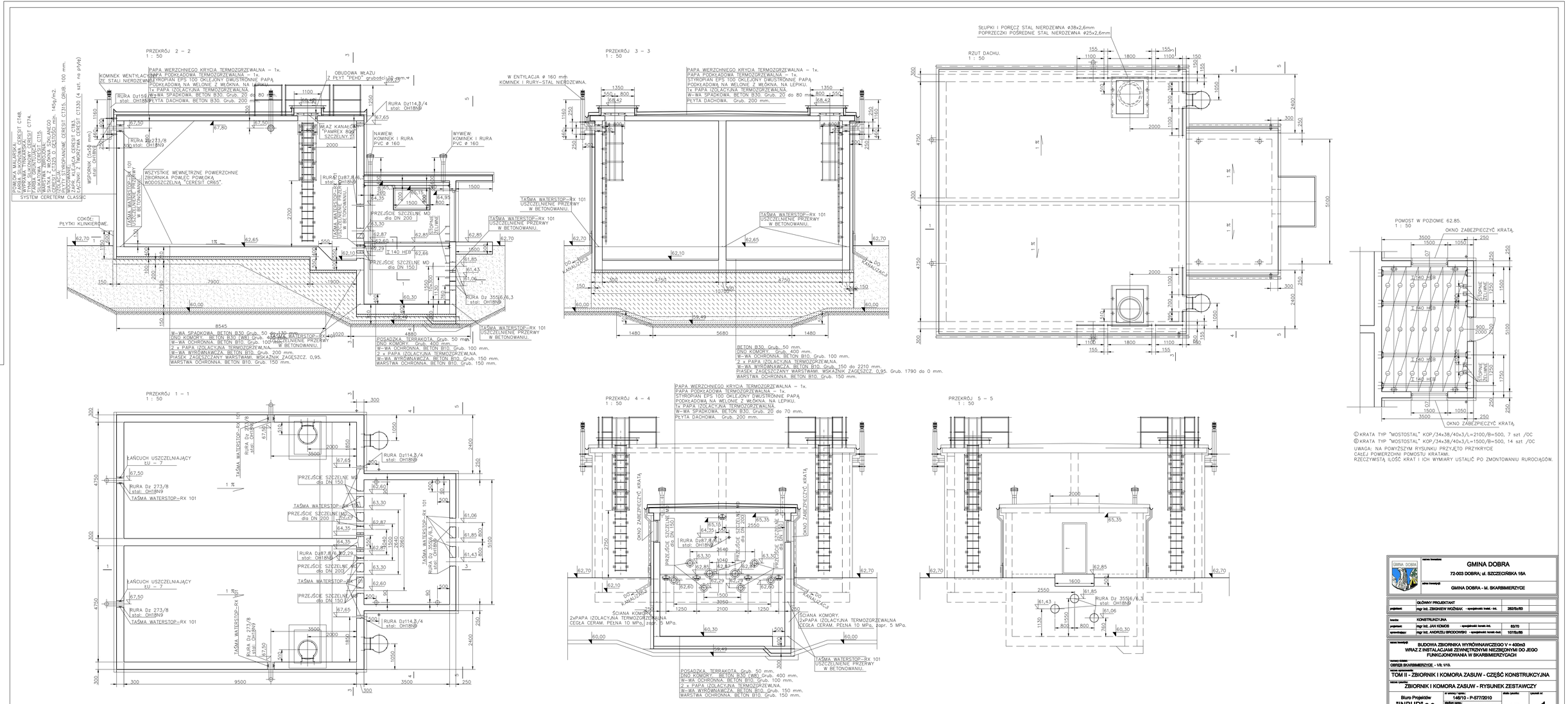
PRZEKRÓJ 2 – 2
1 : 50
PAPA WIERZCHNIEGO KRYCIA TERMOZGRZEWALNA – 1x.
PAPA PODKŁADOWA TERMOZGRZEWALNA – 1x.
STYROPIAN EPS 100 OKLEJONY DWUSTRONNIE PAPĄ
PODKŁADOWĄ NA WELONIE Z WŁÓKNA. NA LEPIKU.
1x PAPA IZOLACYJNA TERMOZGRZEWALNA
W-WA SPADKOWA. BETON B30. Grub. 20 do 80 mm.
PŁYTA DACHOWA. BETON B30. Grub. 200 mm.
KOMINEK WENTYLACYJNY ZE STALI NIERDZEWNEJ
RURA Dz15d stal: OH18N9
RURA Dz 273/8 stal: OH18N9
OBUDOWA WŁAZU Z PŁYT "PEHD" grubości 19 mm.
WŁAZ KANAŁOWY "PAMREX 800" SZCZELNY.
NAWIEW: KOMINEK I RURA PVC ø 160
WYWIEW: KOMINEK I RURA PVC ø 160
RURA Dz114,3/4 stal: OH18N9
RURA Dz87,6/6,3 stal: OH18N9
WSZYSTKIE WEWNĘTRZNE POWIERZCHNIE ZBIORNIKA POWLEC POWŁOKĄ WODOSZCZELNĄ "CERESIT CR65".
TAŚMA WATERSTOP–RX 101 USZCZELNIENIE PRZERWY W BETONOWANIU.
PRZEJŚCIE SZCZELNE MD dla DN 200
PRZEJŚCIE SZCZELNE MD dla DN 150
STOPNIE STALOWE
RURA Dz 355/6,6/6,3 stal: OH18N9
POWŁOKA MALARSKA:
FARBA SIKOPRÓWKA CERESIT C148.
WYPRAWA CEMENTOWA CERESIT C174.
FARBA GRUNTUJĄCA
WYPRAWA CERESIT C115.
WARSTWA ZBROJĄCA.
PŁYTY STYROPIANOWE CERESIT C315. GRUB. 100 mm.
CERESIT C132S O GĘSTOŚCI min. 145g/m2.
SYSTEM CERETERM CLASSIC
COKÓŁ: PŁYTKI KLINKIEROWE.
W-WA SPADKOWA. BETON B30. Grub. 50 do 210 mm.
DNO KOMORY. BETON B30 (WB). Grub. 400 mm.
W-WA OCHRONNA. BETON B10. Grub. 100 mm.
2 x PAPA IZOLACYJNA TERMOZGRZEWALNA.
W-WA WYRÓWNAWCZA. BETON B10. Grub. 200 mm.
PIASEK ZAGĘSZCZANY WARSTWAMI. WSKAŹNIK ZAGĘSZCZ. 0,95.
WARSTWA OCHRONNA. BETON B10. Grub. 150 mm.
POSADZKA. TERRAKOTA. Grub. 50 mm.
DNO KOMORY. Grub. 400 mm.
W-WA OCHRONNA. BETON B10. Grub. 100 mm.
2 x PAPA IZOLACYJNA TERMOZGRZEWALNA.
W-WA WYRÓWNAWCZA. BETON B10. Grub. 150 mm.
WARSTWA OCHRONNA. BETON B10. Grub. 150 mm.
PRZEKRÓJ 3 – 3
1 : 50
W ENTYLACJA ø 160 mm
KOMINEK I RURY–STAL NIERDZEWNA.
TAŚMA WATERSTOP–RX 101 USZCZELNIENIE PRZERWY W BETONOWANIU.
DO KANALIZACJI
BETON B30. Grub. 50 mm.
DNO KOMORY. Grub. 400 mm.
W-WA OCHRONNA. BETON B10. Grub. 100 mm.
2 x PAPA IZOLACYJNA TERMOZGRZEWALNA.
W-WA WYRÓWNAWCZA. BETON B10. Grub. 150 do 2210 mm.
PIASEK ZAGĘSZCZANY WARSTWAMI. WSKAŹNIK ZAGĘSZCZ. 0,95. Grub. 1790 do 0 mm.
WARSTWA OCHRONNA. BETON B10. Grub. 150 mm.
SŁUPKI I PORĘCZ STAL NIERDZEWNA ø38x2,6mm
POPRZECZKI POŚREDNIE STAL NIERDZEWNA ø25x2,6mm
RZUT DACHU.
1 : 50
POMOST W POZIOMIE 62.85.
1 : 50
OKNO ZABEZPIECZYĆ KRATĄ.
PRZEKRÓJ 1 – 1
1 : 50
ŁAŃCUCH USZCZELNIAJĄCY EU – 7
RURA Dz 273/8 stal: OH18N9
TAŚMA WATERSTOP–RX 101
PRZEJŚCIE SZCZELNE MD dla DN 150
PRZEJŚCIE SZCZELNE MD dla DN 200
RURA Dz87,6/6,3 stal: OH18N9
RURA Dz114,3/4 stal: OH18N9
RURA Dz 355/6,6/6,3 stal: OH18N9
PRZEKRÓJ 4 – 4
1 : 50
PAPA WIERZCHNIEGO KRYCIA TERMOZGRZEWALNA – 1x.
PAPA PODKŁADOWA TERMOZGRZEWALNA – 1x.
STYROPIAN EPS 100 OKLEJONY DWUSTRONNIE PAPĄ
PODKŁADOWĄ NA WELONIE Z WŁÓKNA. NA LEPIKU.
1x PAPA IZOLACYJNA TERMOZGRZEWALNA.
W-WA SPADKOWA. BETON B30. Grub. 20 do 70 mm.
PŁYTA DACHOWA. Grub. 200 mm.
OKNO ZABEZPIECZYĆ KRATĄ
ŚCIANA KOMORY. 2xPAPA IZOLACYJNA TERMOZGRZEWALNA CEGŁA CERAM. PEŁNA 10 MPa, zapr. 5 MPa.
POSADZKA TERRAKOTA. Grub. 50 mm.
DNO KOMORY. BETON B30 (WB). Grub. 400 mm.
W-WA OCHRONNA. BETON B10. Grub. 100 mm.
2 x PAPA IZOLACYJNA TERMOZGRZEWALNA.
W-WA WYRÓWNAWCZA. BETON B10. Grub. 150 mm.
WARSTWA OCHRONNA. BETON B10. Grub. 150 mm.
PRZEKRÓJ 5 – 5
1 : 50
RURA Dz 355/6,6/6,3 stal: OH18N9
OKNO ZABEZPIECZYĆ KRATĄ
Ⓘ KRATA TYP "MOSTOSTAL" KOP/34x38/40x3/L=2100/B=500, 7 szt /OC
Ⓘ KRATA TYP "MOSTOSTAL" KOP/34x38/40x3/L=1500/B=500, 14 szt /OC
UWAGA: NA POWYŻSZYM RYSUNKU PRZYJĘTO PRZYKRYCIE CAŁEJ POWIERZCHNI POMOSTU KRATAMI.
RZECZYWISTĄ ILOŚĆ KRAT I ICH WYMIARY USTALIĆ PO ZMONTOWANIU RUROCIĄGÓW.
GMINA DOBRA
72-003 DOBRA; ul. SZCZECIŃSKA 16A
GMINA DOBRA - M. SKARBIMIERZYCE
GŁÓWNY PROJEKTANT
mgr inż. ZBIGNIEW WOŹNIAK - specjalność: inst. - int. 282/Sz/93
KONSTRUKCYJNA
mgr inż. JAN KONOS - specjalność: konst.-bud. 83/70
mgr inż. ANDRZEJ BRODOWSKI - specjalność: konst.-bud. 107/Sz/85
BUDOWA ZBIORNIKA WYRÓWNAWCZEGO V = 400m3
WRAZ Z INSTALACJAMI ZEWNĘTRZNYMI NIEZBĘDNYMI DO JEGO FUNKCJONOWANIA W SKARBIMIERZYCACH
OBREB SKARBIMIERZYCE - 1/3; 1/13.
TOM II - ZBIORNIK I KOMORA ZASUW - CZĘŚĆ KONSTRUKCYJNA
ZBIORNIK I KOMORA ZASUW - RYSUNEK ZESTAWCZY
Biuro Projektów "INBUD" s.c.
ul. Dąbrowskiego 1a, 70-505 Szczecin
tel./fax +48 (091) 482 33 00
tel. fax +48 (091) 482 33 01
140/10 - P-577/2010
PROJEKT WYKONAWCZY
LUTY 2011r.
1:50
1