LEGENDA

SYMBOL	OBJAŚNIENIA
T-3.80 D1000 D-2.80 KD	KANALIZACJA DESZCZOWA PROJEKTOWANA (wymiana rurociągu D200 na D315) Ti - TEREN ISTNIEJĄCY T - TEREN PROJEKTOWANY D - DNO KANAŁU Di - OZNACZENIE STUDNI NA KANALE DESZCZOWYM
	ISTNIEJĄCA STUDNIA NA KANALE KANALIZACJI DESZCZOWEJ NIE OBJĘTA OPRACOWANIEM
	ISTNIEJĄCA STUDNIA NA KANALE KANALIZACJI DESZCZOWEJ - DOSTOSOWANIE RZĘDNYCH WLAZÓW STUDNI DO RZĘDNYCH PROJEKTOWANEJ DROGI
	ODWIODNIENIE DROGI WG PROJ. "Przebudowa odcinka drogi powiatowej nr 0616Z Bezrzecze - Włoczkowa (dz. Nr 71 dr) polegająca na budowie odcinka chodnika wraz z odwodnieniem łączącego chodnik istniejący i nowowybudowanym z wamach inwestycji "Budynek usługowo - handlowy (dz. Nr 66/86) w m. Bezrzecze, Gmina Dobra"
	GRANICA DZIAŁKI
	PROJEKTOWANY ODCINEK DROGI GMINNEJ

WSPÓŁRZĘDNE KANALIZACJI DESZCZOWEJ			
Di1	5925586.83	5463770.31	kd
Di2	5925597.84	5463763.27	kd
Di3	5925572.79	5463718.71	kd
Di4	5925580.63	5463699.38	kd
Di5	5925587.75	5463772.58	kd
Di6	5925591.33	5463764.37	kd
Di7	5925590.43	5463757.89	kd
Di8	5925589.17	5463751.66	kd
D2	5925586.45	5463745.13	kd
Di9	5925581.76	5463733.87	kd
Di10	5925569.66	5463704.00	kd
D1	5925594.41	5463771.66	kd
Wu1	5925583.06	5463696.01	kd
Wu2	5925565.09	5463700.41	kd
Wu3	5925580.72	5463742.45	kd
Wu4	5925585.85	5463740.39	kd
Wu5	5925594.24	5463775.83	kd
Wu6	5925599.38	5463773.74	kd

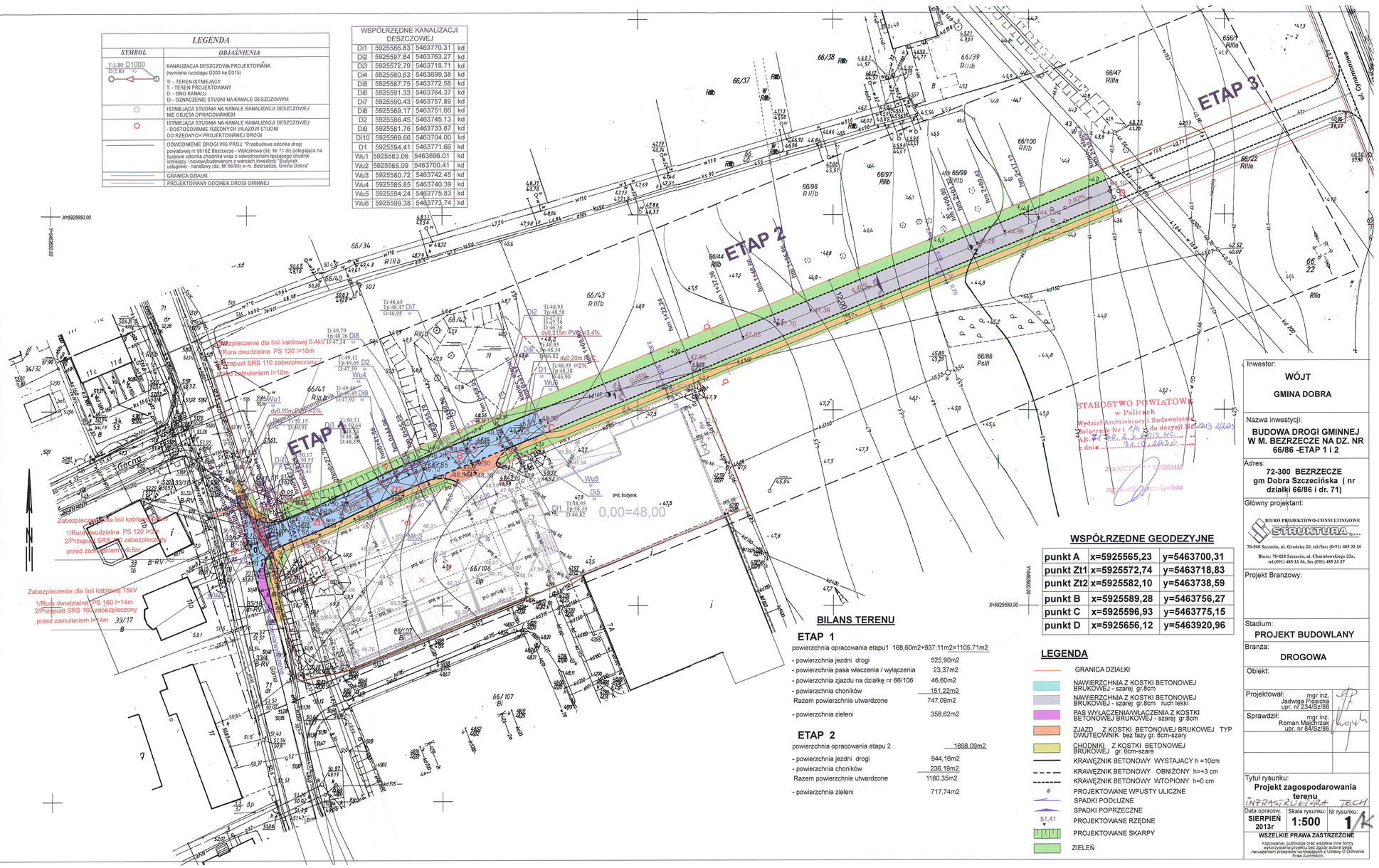

Niniejszy wtórnik zawiera kartę rejestracyjną

OBIEKT:	GEOMAR S.A.
woj. zachodniopomorskie pow. policki gm. Dobra Szczecińska obr. Bezrzecze	Zakład Geodezji w Gryfinie ul. Kościelna 35/12 74-100 Gryfino tel./fax (091) 416-30-99 (jednostka wykonawstwa geodezyjnego)
SKALA: 1:500 Układ współrzędnych: 2000(5) Poziom odniesienia: Kronsztadt	Wykonano metodą: cyfrową Płyta CD-R nr: 1338
Kierownik roboty mgr inż. Henryk Szymczak nr 3384-1,2,4 imię i nazwisko, podpis, nr uprw.	Wykonano w ramach roboty geodezyjnej: KERG 1338/2013 zgłoszonej w WGKIK w Policach
Mapę do celów projektowych sporządzono przy wykorzystaniu: 1. Mapy zasadniczej w skali 1:500 sekcje 5.201.16.23.1.4, 5.201.16.23.2.3 2. ~~Danych branżowych dotyczących uzbrojenia podziemnego~~ 3. ~~Pomiaru sieci wysokiej i pomiarów przykryć oraz pomiaru innych obiektów wskazanych przez projektanta~~ 4. ~~Opracowanych geodezyjnie elementów planu zagospodarowania przestrzennego (linie rozgraniczające, linie regulacyjne, osie ulic)~~	W zakresie opracowania znajdują się punkty osnowy geodezyjnej nr: 1010 podlegające ochronie na podst. art. 15, art. 48, ust. 1 pkt 3 ustawy Prawo Geodezyjne i Kartograficzne
Na mapie do celów projektowych wykazano następujące uzgodnione przez ZUDP projekty sieci uzbrojenia terenu: - ZUD 1036/2011 - proj. e, ks, w - ZUDP 357/2012 - proj. kd - ZUDP 420/2013 - proj. e, kd, ks, w	Granice i numery działek ewidencyjnych według danych WGKIK w Policach z dnia 28.06.2013r.
Informacje dodatkowe: 1. ——— ——— zakres pomiaru 2. Redakcja znaków zgodna z instrukcją techniczną K-1 (1979)/ K-1 (Podstawowa Mapa Kraju z 1998 r.) 3. Mapa nadaje się do celów projektowych w zakresie pomiaru 4. Stopień kartometryczności mapy dla celów projektowych jest zgodny z przepisami instr. techn. K-1 (1979)/K-1 (Podstawowa Mapa Kraju z 1998 r.) 5. Wszystkie trwałe obiekty budowlane podlegają wytyczeniu przez jednostkę wykonawstwa geodezyjnego 6. Nie wyklucza się istnienia w terenie również uzbrojenia o którym brak było informacji branżowych i nie zostały odnalezione w czasie inwentaryzacji geodezyjnej 7. Korzystano z mapy zasadniczej w skali 1:500 sekcje: 341.131.0813 (0814, 0831, 0832) 8. Mapa zgodna z przepisami § 79 ust. 5 rozporządzenia MSWiA z dnia 9.11.2011 r. (Dz. U. Nr 263, poz. 1572) - nadaje się do projektowania budynków w odległości mniejszej niż 4,0 m od granicy nieruchomości. 9. Ustalenia obciążeń w księgach wieczystych: Przebadanow KW SZZS/00015998/6 dz.nr 66/106 pod względem służebności gruntowych i ustalono - SG1 - prawo przejścia i przejazdu	Rejestracja:
Uzbrojenie podziemne opracowano na podstawie: 1. ~~Danych branżowych - z literą B~~ 2. Pośredniego ustalenia przebiegu aparaturą elektromagnetyczną - z literą A 3. Bezpośrednich pomiarów powykonawczych - bez litery W związku z tym w częściach 1 i 2 nie gwarantuje się kompletności a dokładność położenia uzbrojenia na mapie może być niższa od dokładności kartometrycznej mapy	
Aktualność mapy do celów projektowych na dzień: 28.06.2013r.	Kierownik jednostki wykonawstwa geodezyjnego: mgr inż. Henryk Szymczak imię i nazwisko

BILANS TERENU

ETAP 1

powierzchnia opracowania etapu1 168,60m2+937,11m2=1105,71m2

- powierzchnia jezdni drogi	525,90m2
- powierzchnia pasa właczenia / wyłączenia	23,37m2
- powierzchnia zjazdu na działkę nr 66/106	46,60m2
- powierzchnia choników	151,22m2
Razem powierzchnie utwardzone	747,09m2
- powierzchnia zieleni	358,62m2

ETAP 2

powierzchnia opracowania etapu 2 1898,09m2

- powierzchnia jezdni drogi	944,16m2
- powierzchnia choników	236,19m2
Razem powierzchnie utwardzone	1180.35m2
- powierzchnia zieleni	717,74m2

WSPÓŁRZĘDNE GEODEZYJNE

punkt A	x=5925565,23	y=5463700,31
punkt Zt1	x=5925572,74	y=5463718,83
punkt Zt2	x=5925582,10	y=5463738,59
punkt B	x=5925589,28	y=5463756,27
punkt C	x=5925596,93	y=5463775,15
punkt D	x=5925656,12	y=5463920,96

LEGENDA

- GRANICA DZIAŁKI
- NAWIERZCHNIA Z KOSTKI BETONOWEJ BRUKOWEJ - szarej gr.8cm
- NAWIERZCHNIA Z KOSTKI BETONOWEJ BRUKOWEJ - szarej gr.6cm ruch lekki
- PAS WYŁĄCZENIA/WŁĄCZENIA Z KOSTKI BETONOWEJ BRUKOWEJ - szarej gr.8cm
- ZJAZD Z KOSTKI BETONOWEJ BRUKOWEJ TYP DWUTEOWNIK bez fazy gr. 8cm-szary
- CHODNIKI Z KOSTKI BETONOWEJ BRUKOWEJ gr. 6cm-szare
- KRAWĘŻNIK BETONOWY WYSTAJACY h =10cm
- KRAWĘŻNIK BETONOWY OBNIŻONY h=+3 cm
- KRAWĘŻNIK BETONOWY WTOPIONY h=0 cm
- PROJEKTOWANE WPUSTY ULICZNE
- SPADKI PODŁUŻNE
- SPADKI POPRZECZNE
- 51,41 PROJEKTOWANE RZĘDNE
- PROJEKTOWANE SKARPY
- ZIELEŃ

Inwestor:
WÓJT GMINA DOBRA

Nazwa inwestycji:
BUDOWA DROGI GMINNEJ W M. BEZRZECZE NA DZ. NR 66/86 -ETAP 1 i 2

Adres:
72-300 BEZRZECZE gm Dobra Szczecińska (nr działki 66/86 i dr. 71)

Główny projektant:
BIURO PROJEKTOWO-CONSULTINGOWE STRUKTURA Sp.z o.o.
70-560 Szczecin, ul. Grodzka 20, tel./fax: (0-91) 485 33 36
Biuro: 70-028 Szczecin, ul. Chmielewskiego 22a, tel.(091) 485 33 36, fax (091) 485 33 37

Projekt Branżowy:

Stadium:
PROJEKT BUDOWLANY

Branża:
DROGOWA

Obiekt:

Projektował: mgr inż. Jadwiga Piosicka upr. nr 234/Sz/88

Sprawdził: mgr inż. Roman Majchrzak upr. nr 84/Sz/86

Tytuł rysunku:
Projekt zagospodarowania terenu
INFRASTRUKTURA TECH

Data opracow.	Skala rysunku:	Nr rysunku:
SIERPIEŃ 2013r	1:500	1/K

WSZELKIE PRAWA ZASTRZEŻONE
Kopiowanie, publikacja oraz wszelkie inne formy wykorzystania projektu bez zgody autora będą naruszeniem przepisów wynikających z Ustawy O Ochronie Praw Autorskich.